

**SECHE LINGE
TUMBLE DRYER
STROCKNER
SECADORA CARGA
ASCIUGABIANCHERIA**



**SE-80CBE
SE-80CBE-A
E4C1EDEEA**

SECHE LINGE

SE-80CBE
SE-80CBE-A
E4C1EDEEA



FICHE
TECHNIQUE

DESCRIPTION GENERALE

- Date de fabrication : 06/2006
- Normes : CE
- Châssis de base : Eole
- Capacité : 8 kg
- Couleur : Blanc
- Largeur : 600 mm
- Masse nette : 38 kg
- Masse brute : 40 kg
- Type de programmation : Electronique
- Type de séchage : Condensation

CARACTERISTIQUES ELECTRIQUES

- Tension d'alimentation : 230 V
- Fréquence : 50 Hz
- Intensité maximale : 16 A
- Puissance totale : 2400 W
- Puissance de chauffage : 2200 W

PROGRAMMATION

- Type de carte de puissance : -
- Type de programmation : Electronique
- Programme test : Oui

ENTRAINEMENT

- Moteur asynchrone 2 pôles :
- Tension/Fréquence : 230 V / 50 Hz
- Puissance : 200 W
- Valeur ohmique 2-3 : 13,5 Ω
- Valeur ohmique 1-3 : 14,5 Ω

POMPE DE VIDANGE

- Tension/Fréquence : -
- Puissance : -
- Débit : -

CHAUFFAGE

- Tension/Fréquence : 230 V / 50- Hz
- Puissance : 1200 W / 1000 W
- Valeur ohmique : 39 Ω / 46 Ω
- Charge : 6,1 w/cm²/5,5 w/cm²

CONTROLE DES TEMPERATURES

	Ouverture (°C)	Fermeture (°C)
Thermostat réarmement auto	80	140
Thermostat réarmement manuel	-	170

- Thermistance à 20°C : 14 K Ω

PERFORMANCES

Charges (kg)	Durée (mn)	Energie (kW)
8	150	5,12

TUMBLE DRYER

SE-80CBE
SE-80CBE-A
E4C1EDEEA



TECHNICAL FEATURES

OVERALL DESCRIPTION

- Date of manufacture : 06/2006
- Standards : CE
- Base frame : Eole
- Capacity : 8 kg
- Color : White
- Width : 600 mm
- Net weight : 38 kg
- Gross weight : 40 kg
- Type of programming : Eletronic
- Type of drying : Condenser

ELECTRICAL DATA

- Supply voltage : 230 V
- Frequency : 50 Hz
- Maximum current density : 16 A
- Overall power : 2400 W
- Heating power : 2200 W

PROGRAMMING

- type of power PCB : -
- type of programming : Eletronic
- Test programme : Yes

DRIVE

- Motor asynchronous 2 poles: -
 - Tension/Fréquence: : 230 V/50 Hz
 - Power : 200 W
 - ohmic Value 2-3 : 13,5 Ω
 - ohmic Value 1-3 : 14,5 Ω

SYNCHONOUS DRAIN PUMP

- Voltage : -
- Power : -
- Output : -

HEATING

- Tension/Fréquence: : 230 V / 50 Hz
- Power : 1200 W / 1000 W
- Ohmic value : 39 Ω / 46 Ω
- Load A/C : 6,1 W/cm² / 5,5 W/cm²

TEMPERATURE CONTROL

	Opening (°C)	Closing(°C)
Automatic thermostat rearmament	80	140
Thermostat manual rearmament	-	170

- Thermistor at 20°C : 14 K Ω

PERFORMANCE

Load (kg)	Time (mn)	Energy (kW)
8	150	5,12

ALLGEMEINE BESCHREIBUNG

- Fertigungsdatum : 06/2006
- Normen : CE
- Grundgestell : Eole
- Inhalt : 8 kg
- Farbe : Weiss
- Breite : 600 mm
- Nettogewicht : 38 kg
- Bruttogewicht : 40 kg
- Typ der Programmierung : Elektronik
- Typ der Trocknung : Kondensation

ELECTRISCHE KENNGRÖSSEN

- Versorgungsspannung : 230 V
- Frequenz : 50 Hz
- Höchststromstärke : 16 A
- Gesamtleistung : 2400 W
- Heizleistung : 2200 W

PROGRAMMIERUNG

- Typ der Leistungskarte : -
- Typ der Programmierung : Elektronik
- Testprogramm : Ja

ANTRIEB

- Asynchronmotor 2 Pole
 - Spannung/Frequenz : 230 V / 50 Hz
 - Leistung : 200 W
 - Ohmvaleur 2-3 : 13,5 Ω
 - Ohmvaleur 1-3 : 14,5 Ω

SYNCHROME ABSAUGPUMPE

- Spannung : -
- Leistung : -
- Fördermenge : -

HEIZUNG

- Spannung/Frequenz : 230 V / 50 Hz
- Leistung : 1200 W / 1000 W
- und. Widerstand : 39 Ω / 46 Ω
- Last : 6,1 w/cm²/5,5 w/cm²

TEMPERATURÜBERWACHUNG

	Öffnen(°C)	Schließen (°C)
Thermostat automatische Wiederbewaffnung	80	140
Thermostat manuelle Wiederbewaffnung	-	170

- Heißleiter 20°C : 14 KΩ

LEISTUNG

Last (kg)	Dauer (min)	Energie (kW)
8	150	5,12

SECADORA CARGA

SE-80CBE
SE-80CBE-A
E4C1EDEEA



FICHA
TECNICA

DESCRIPCIÓN GENERAL

- Fecha de fabricación : 06/2006
- Normas : CE
- Caja de base : Eole
- Capacidad : 8 kg
- Color : Blanco
- Ancho : 600 mm
- Masa neta : 38 kg
- Masa bruta : 40 kg
- Tipo de programación : Electrónica
- Tipo de secado : Condensación

CARACTERÍSTICAS ELÉCTRICAS

- Tensión de alimentación : 230 V
- Frecuencia : 50 Hz
- Intensidad máxima : 16 A
- Potencia total : 2400 W
- Potencia de calentamiento : 2200 W

PROGRAMACIÓN

- Tipo de tarjeta de potencia : -
- Tipo de programación : Electrónica
- Programa test : Si

ACCIONAMIENTO

- Motor 2 polos : Si
- Tension/Fréquence : 230 V / 50 Hz
- Potencia : 200 W
- Valor óhmico 2-3 : 13,5 Ω
- Valor óhmico 1-3 : 14,5 Ω

• BOMBA DE VACIADO

- Tensión : -
- Potencia : -
- Caudal : -

CALENTAMIENTO

- Tension/Fréquence : 230 V / 50 Hz
- Potencia : 1200 W / 1000 W
- Valor óhmico B/C : 39 Ω / 46 Ω
- Carga B/C : 6,1 w/cm²/5,5 w/cm²

CONTROL DE LAS TEMPERATURAS

	Abertura (°C)	Cierre (°C)
Termostato rearme automático	80	140
Termostato rearme manual	-	170

- Termistor a 20°C : 14 K Ω

PRESTACIONES

Cargas (kg)	Duración (mn)	Energía (kW)
8	150	5,12

ASCIUGABIANCHERIA

SE-80CBE
SE-80CBE-A
E4C1EDEEA



SCHEDA
TECNICA

DESCRIZIONE GENERALE

- Data di fabbricazione : 06/2006
- Norme : CE
- Telaio di base : Eole
- Capacità : 8kg
- Colore : Blanca
- Larghezza : 600 mm
- Massa netta : 38 kg
- Massa lorda : 40 kg
- Tipo di programmazione : Elettronica
- Tipo di asciugatura : Condensation

CARATTERISTICHE ELETTRICHE

- Tensione di alimentazione : 230 V
- Frequenza : 50 Hz
- Intensità massima : 16 A
- Potenza totale : 2400 W
- Potenza di riscaldamento : 2200 W

PROGRAMMAZIONE

- Tipo di scheda di potenza : -
- Tipo di programmazione : Elettronica
- Programma test : Si

TRAZIONE

- Motore a 2 poli :
- Tensione di alimentazione : 230 V / 50Hz
- Potenza : 200 W
- Valore ohmico 2-3 : 13,5 Ω
- Valore ohmico 1-3 : 13,5 Ω

• POMPA DI SCARICO SINCRONA

- Valore ohmico : -
- Potenza : -
- Portata : -

RISCALDAMENTO

- Tensione di alimentazione : 230 V / 50 Hz
- Potenza : 1200 W / 1000 W
- Valore ohmico : 39 Ω / 46 Ω
- Carico : 6,1 w/cm²/5,5 w/cm²

CONTROLLO DELLE TEMPERATURE

	Apertura (°C)	Chiusura (°C)
Termostato réarmement automatico	80	140
Termostato réarmement manuale	-	170

- Termistenza a 20°C : 14 K Ω

PRESTAZIONI

Carichi (kg)	Durata (mn)	Energia (kW)
8	150	5,12

SECHE LINGE

SE-80CBE
SE-80CBE-A
E4C1EDEEA



NOTICE
TECHNIQUE

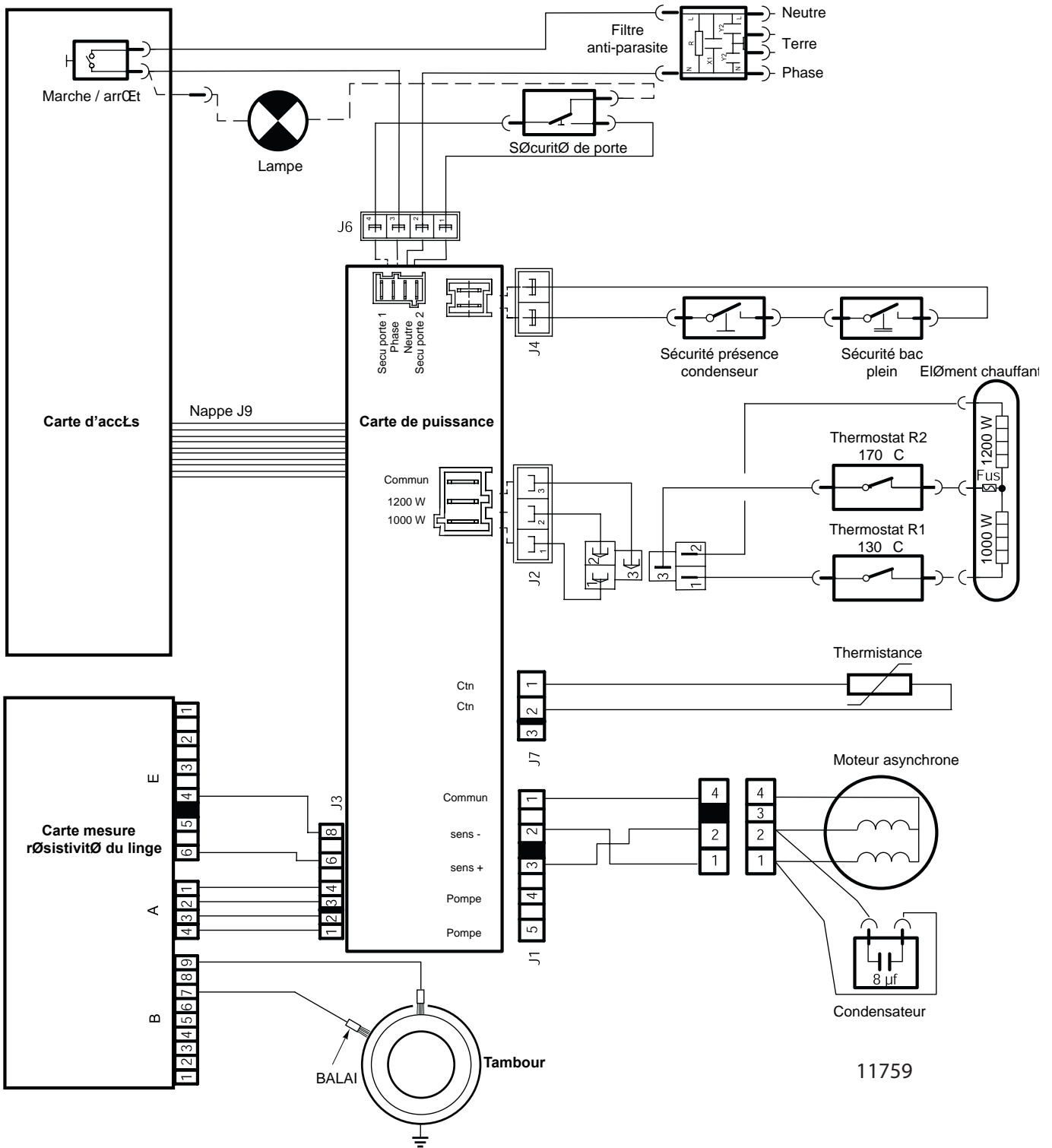

11759

TUMBLE DRYER

SE-80CBE
SE-80CBE-A
E4C1EDEEA



TECHNICAL
INSTRUCTIONS

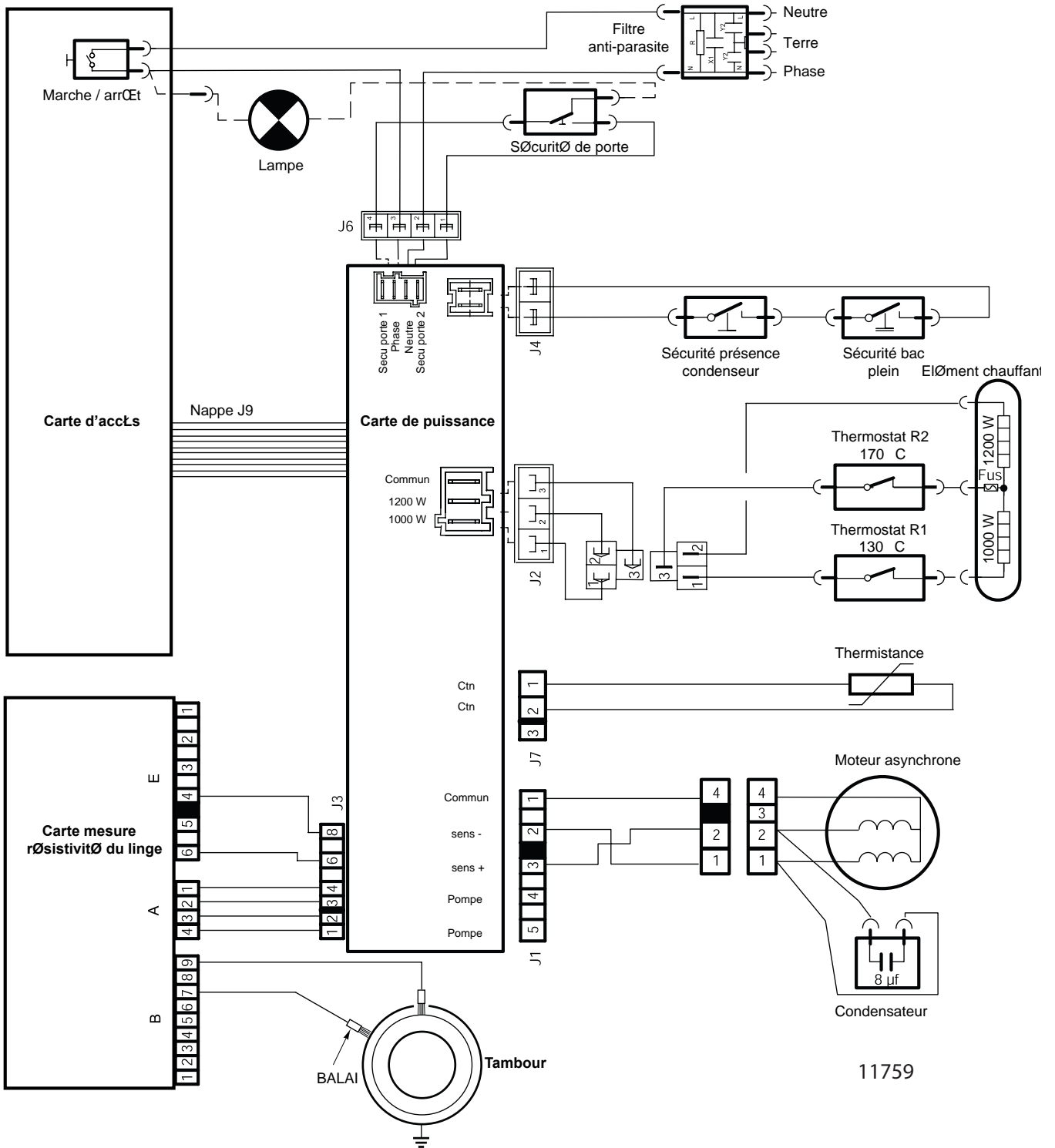

11759

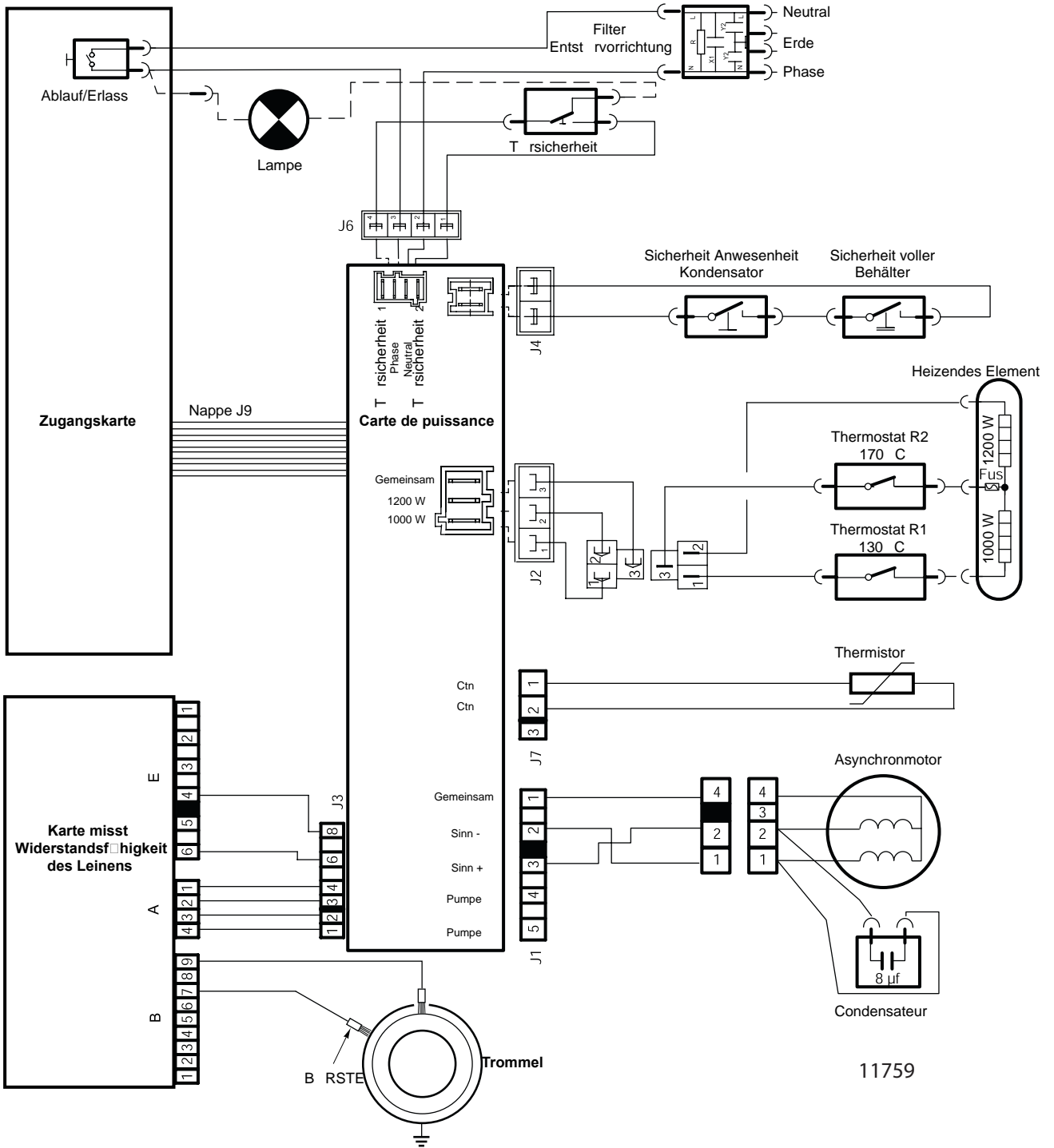

11759

SECADORA CARGA

SE-80CBE
SE-80CBE-A
E4C1EDEEA



INSTRUCCIONES
TECNICA

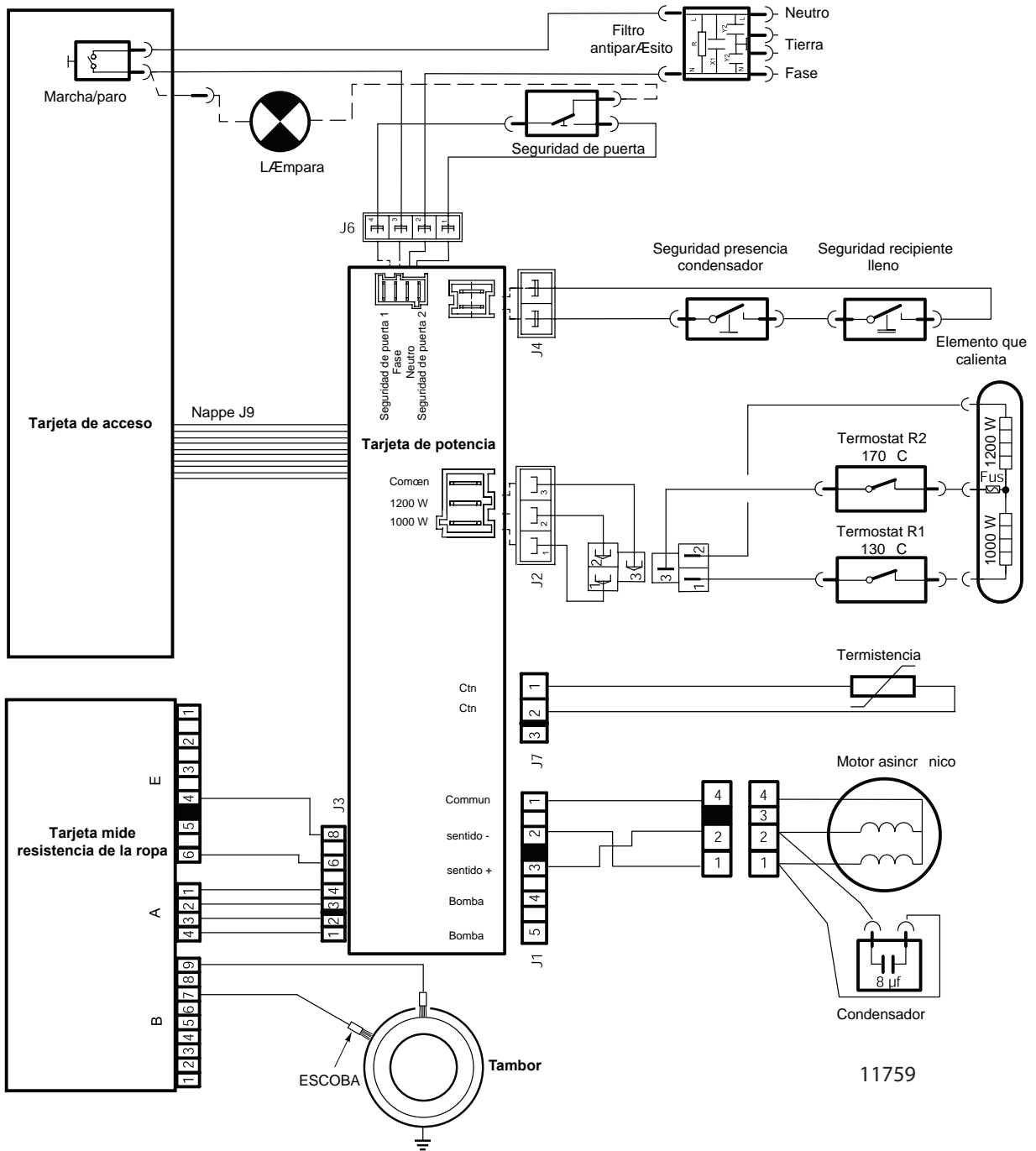

11759

ASCIUGABIANCHERIA

SE-80CBE
SE-80CBE-A
E4C1EDEEA



ISTRUZIONI
TECNICHE

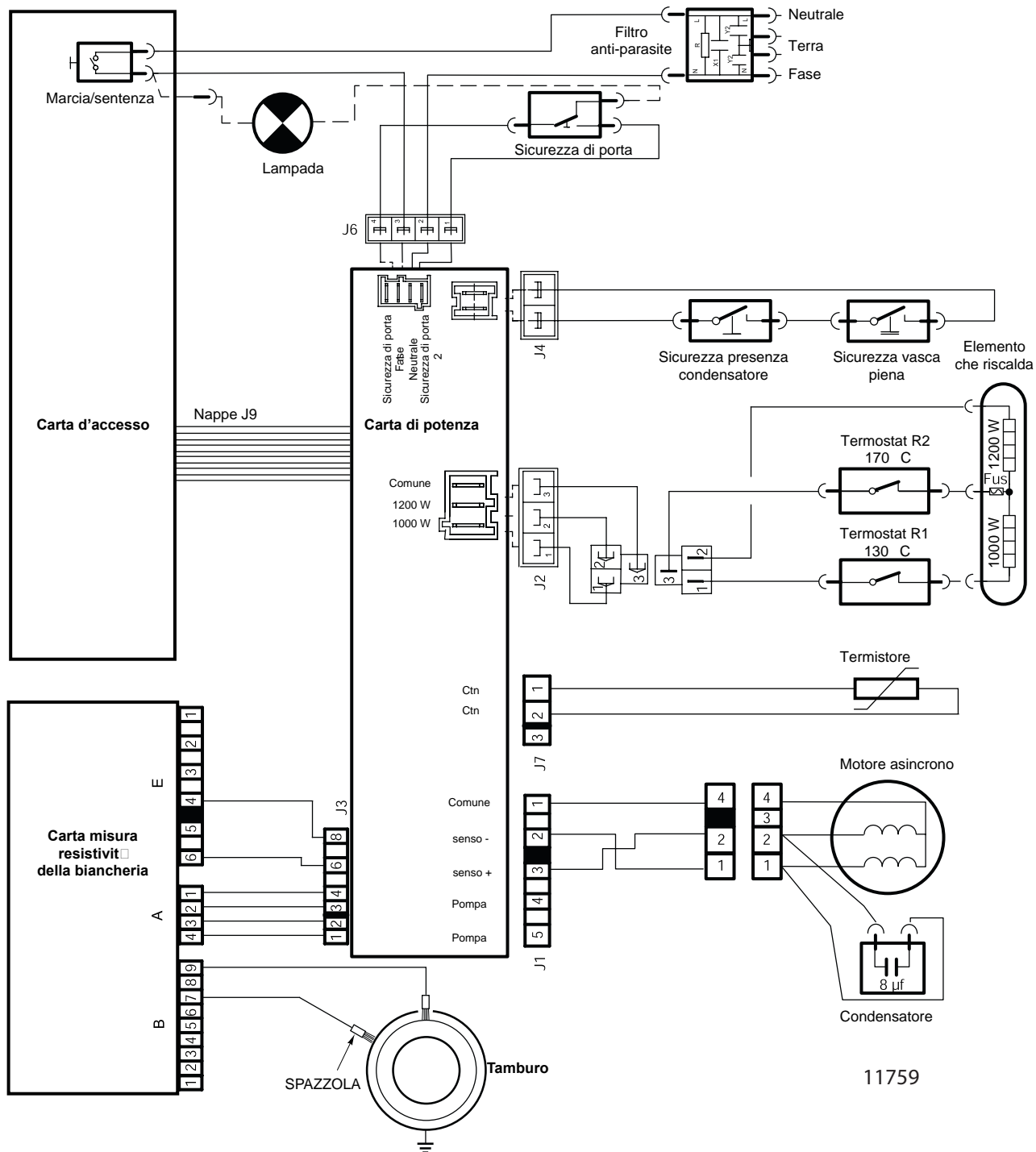

SE-80CBE
SE-80CBE-A
E4C1EDEEA

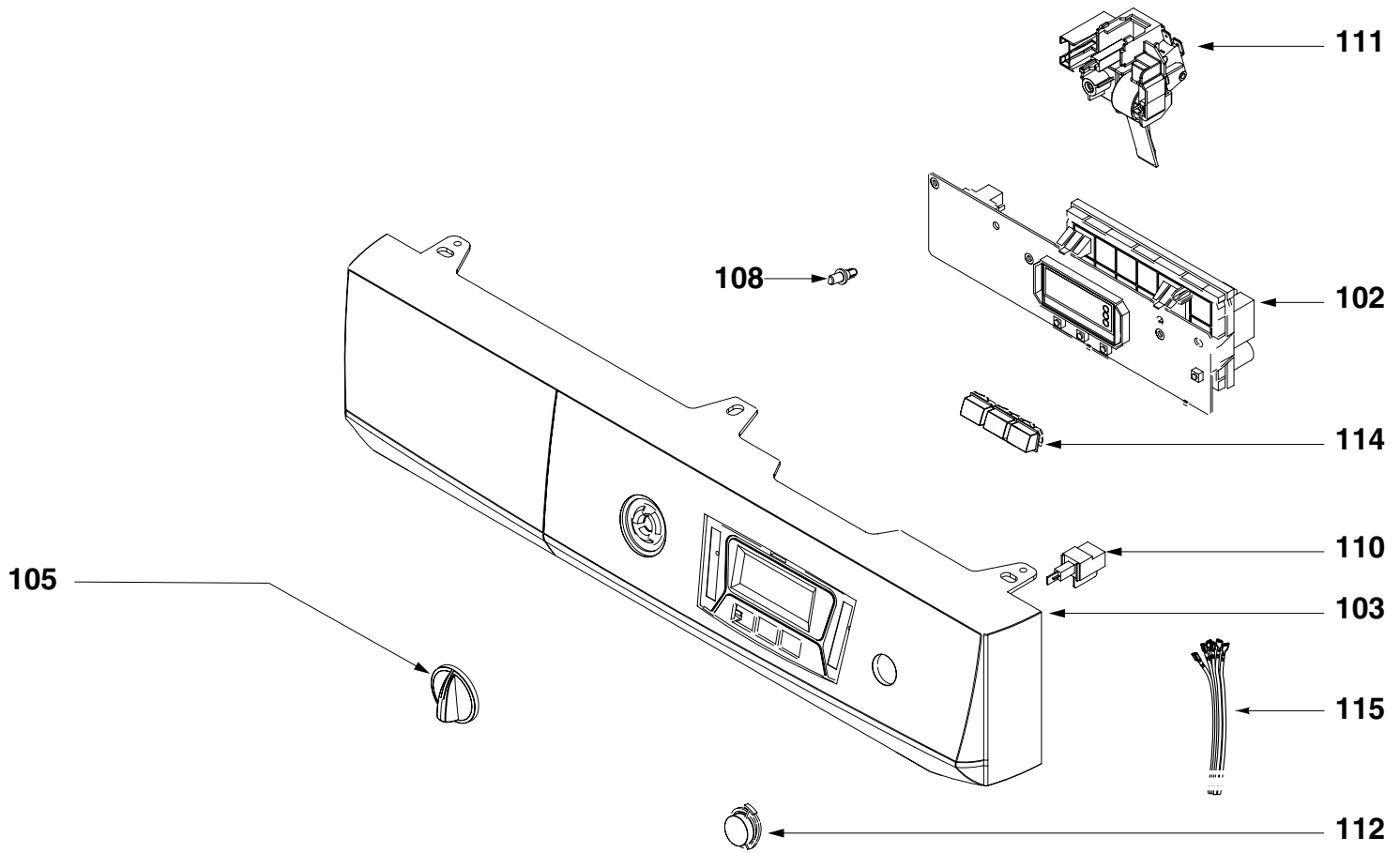
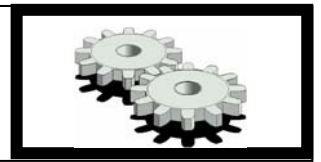

SLE1-007

SE-80CBE
SE-80CBE-A
E4C1EDEEA

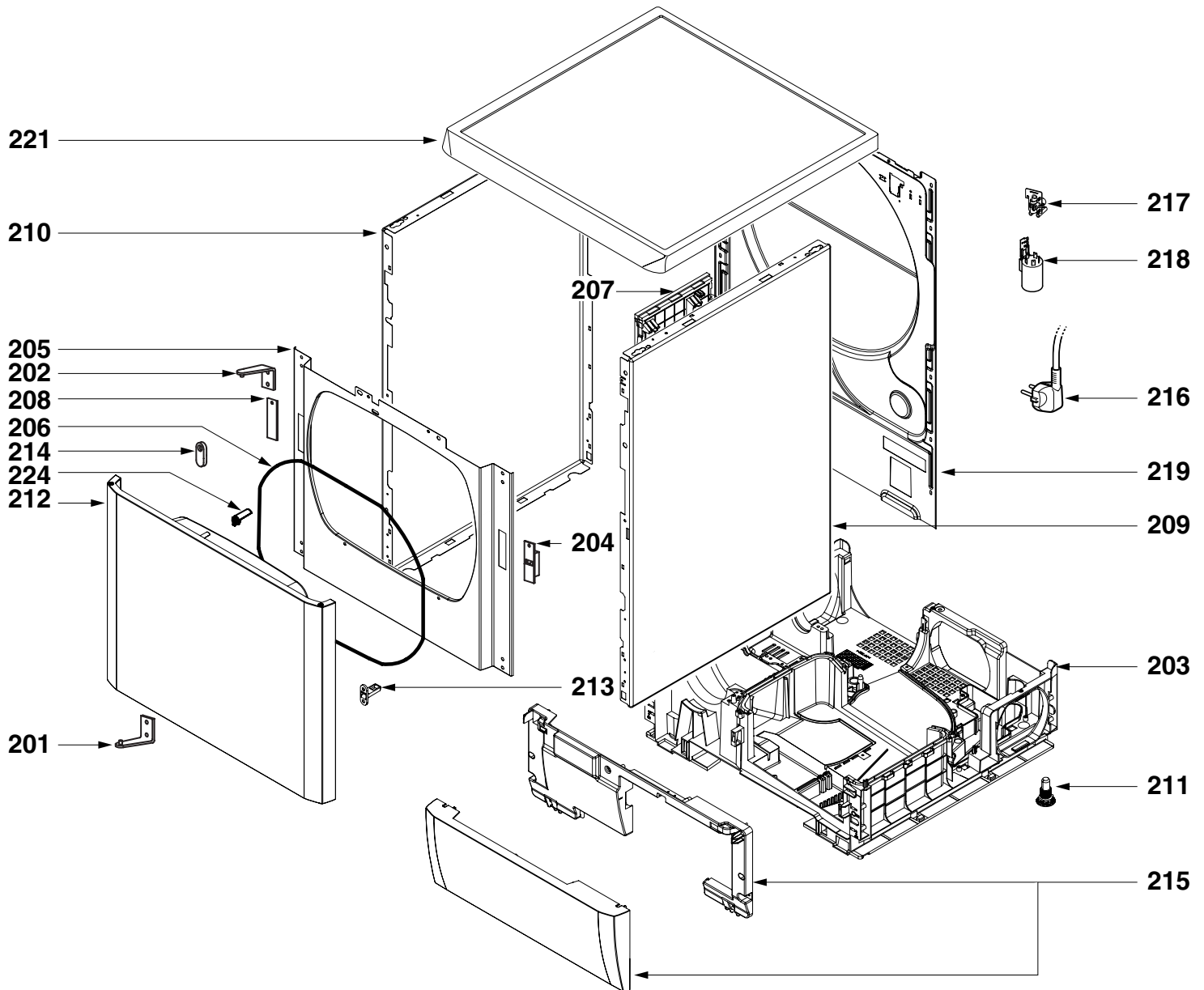
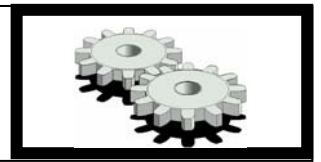

SLE2-005

SE-80CBE
SE-80CBE-A
E4C1EDEEA

